

Veiledning til tegninger som skal ligge ved

Tegninger over bolig og eiendom skal legges ved begjæringen. Det må klart framkomme hvilke seksjon som eier hvilke deler. Merk av på plantegningen, fasadetegning og situasjonsplan med ulike farger som skiller av de ulike seksjoner og hvilke areal som er fellesareal.

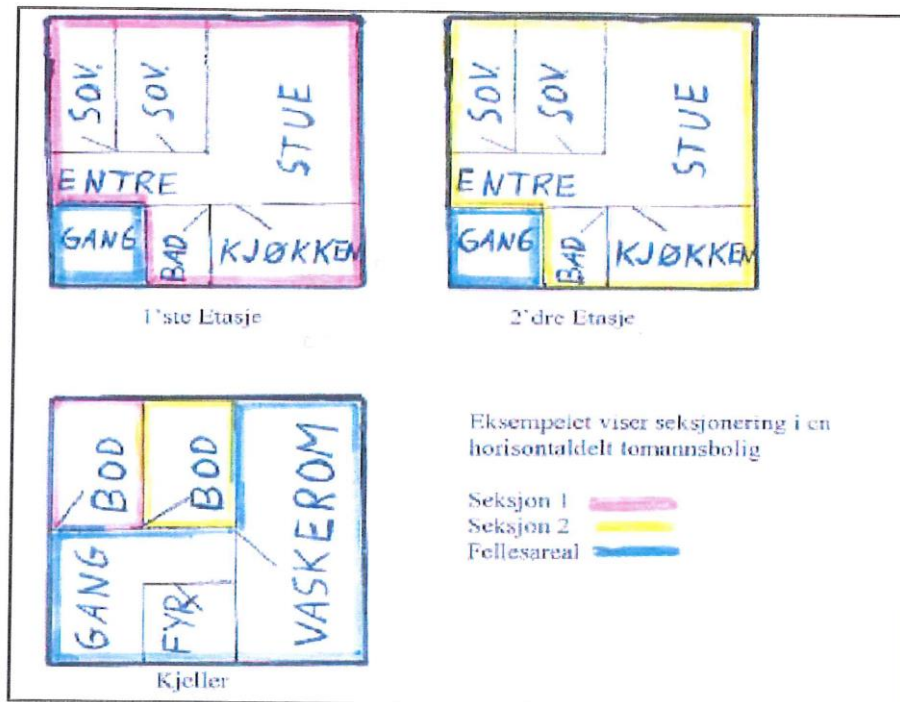

Eksempel på plantegning (innvendig).